

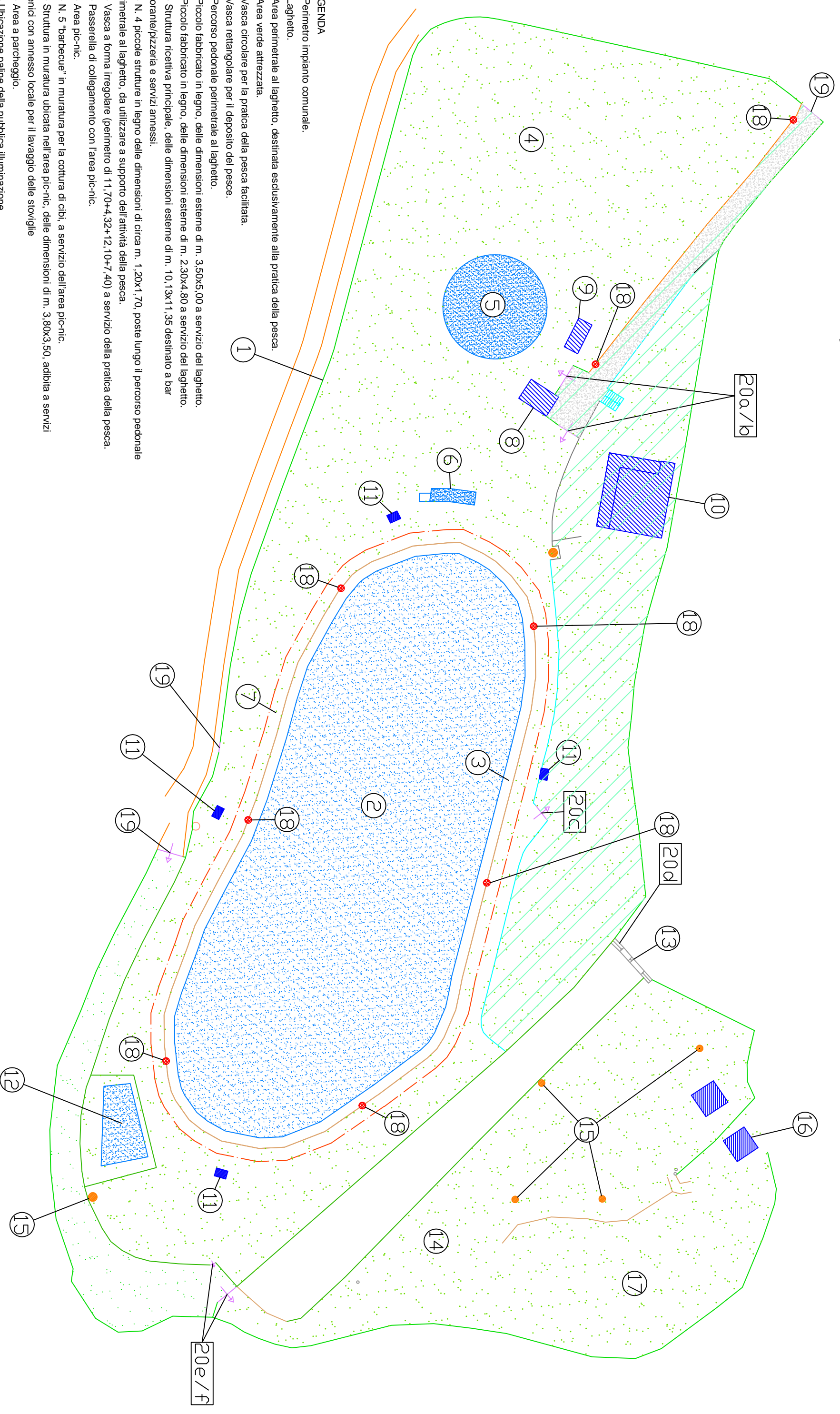

COMUNE DI SAN MARCELLO PISTOIESE
PROVINCIA DI PISTOIA

ALLEGATO C

al bando di gara Prot.2016/3771
"PLANIMETRIA GENERALE"



LEGENDA

- 1- Perimetro impianto comunale.
- 2- Lagnetto.
- 3- Area perimetrale al lagnetto, destinata esclusivamente alla pratica della pesca.
- 4- Area verde attrezzata.
- 5- Vasca circolare per la pratica della pesca facilitata.
- 6- Vasca rettangolare per il deposito del pesce.
- 7- Percorso pedonale perimetrale al lagnetto.
- 8- Piccolo fabbricato in legno, delle dimensioni esterne di m. 3,50x5,00 a servizio del lagnetto.
- 9- Piccolo fabbricato in legno, delle dimensioni esterne di m. 2,30x4,80 a servizio del lagnetto.
- 10- Struttura ricettiva principale, delle dimensioni esterne di m. 10,13x11,35 destinato a bar ristorante/pizzeria e servizi annessi.
- 11- N. 4 piccole strutture in legno delle dimensioni di circa m. 1,20x1,70, poste lungo il percorso pedonale perimetrale al lagnetto, da utilizzare a supporto dell'attività della pesca.
- 12- Vasca a forma irregolare (perimetro di 11,70+4,32+12,10+7,40) a servizio della pratica della pesca.
- 13- Passerella di collegamento con l'area pic-nic.
- 14- Area pic-nic.
- 15- N. 5 "barbecue" in muratura per la cottura di cibi, a servizio dell'area pic-nic.
- 16- Struttura in muratura ubicata nell'area pic-nic, delle dimensioni di m. 3,80x3,50, adibita a servizi igienici con annesso locale per il lavaggio delle stoviglie
- 17- Area a parcheggio.
- 18- Ubicazione paline della pubblica illuminazione.
- 19- Accessi carrabili e pedonali dall'esterno dell'impianto.
- 20- a-b-c-d-e-f- accessi carrabili e pedonali interni all'impianto.